



# Babirandonneur

## Programme - Informations Octobre 2017 - no.2

<http://www.babirandonneur.org>

**DIMANCHE 22 OCTOBRE**

### LA CIME DE LA LETTE (1517 M)

*3 parcours ont été programmés :*

**1<sup>er</sup> parcours :** PONT DE GAYDAN (548 m) – un chemin en lacets orienté globalement nord-est monte à la piste forestière de Sumaure (811 m) – prendre à gauche et continuer l'ascension sur la piste jusqu'au Bas Sumaure (1080 m) – poursuivre au sud-est sur la piste qui se transforme en sentier pour atteindre la crête de Glandèves (987 m) – basculer sur le versant sud et descendre vers les berges du Var (500 m) – le chemin suit alors le fleuve jusqu'à ENTREVAUX (485 m)  
**distance ≈ 13 km – dénivelée montée ≈ 601 m**

**2<sup>e</sup> parcours :** l'itinéraire est commun avec celui du parcours 1 jusqu'à la piste forestière de Sumaure (811 m) – prendre à droite et descendre par la piste au Haut Agnerc (641 m) – un sentier globalement orienté nord-est remonte le ravin de Farnet et rejoint Bas Sumaure (1080 m) où l'itinéraire redevient commun avec celui du parcours 1 jusqu'à ENTREVAUX (485 m)  
**distance ≈ 14 km – dénivelée montée ≈ 851 m**

**3<sup>e</sup> parcours :** l'itinéraire est commun avec celui des parcours 1 et 2 jusqu'à la piste forestière de Sumaure (811 m) – prendre à gauche et continuer l'ascension sur la piste pendant 800 m puis la quitter à gauche pour un sentier qui rejoint la crête de la Lette (917 m) – le chemin suit la crête et s'élève au nord-est puis (1397 m) s'oriente à l'est pour trouver une piste (B 259 1383 m) – suivre la piste en crête puis le sentier (B 258) qui monte à la CIME DE LA LETTE (1517 m) – retourner à la B 258 et prendre à gauche le sentier sud-est qui rejoint la crête de Glandèves (1367 m), à suivre vers l'ouest jusqu'au pc 987 m – l'itinéraire devient alors commun avec celui des parcours 1 et 2 jusqu'à ENTREVAUX (485 m)  
**distance ≈ 17 km – dénivelée montée ≈ 1160 m**

*Faites le bon choix...*

**LA CIME DE LA LETTE (1517 M) [IGN TOP25 3541 OT – ANNOT]  
ET [IGN TOP25 3540 ET – HAUTE VALLÉE DU VAR]**

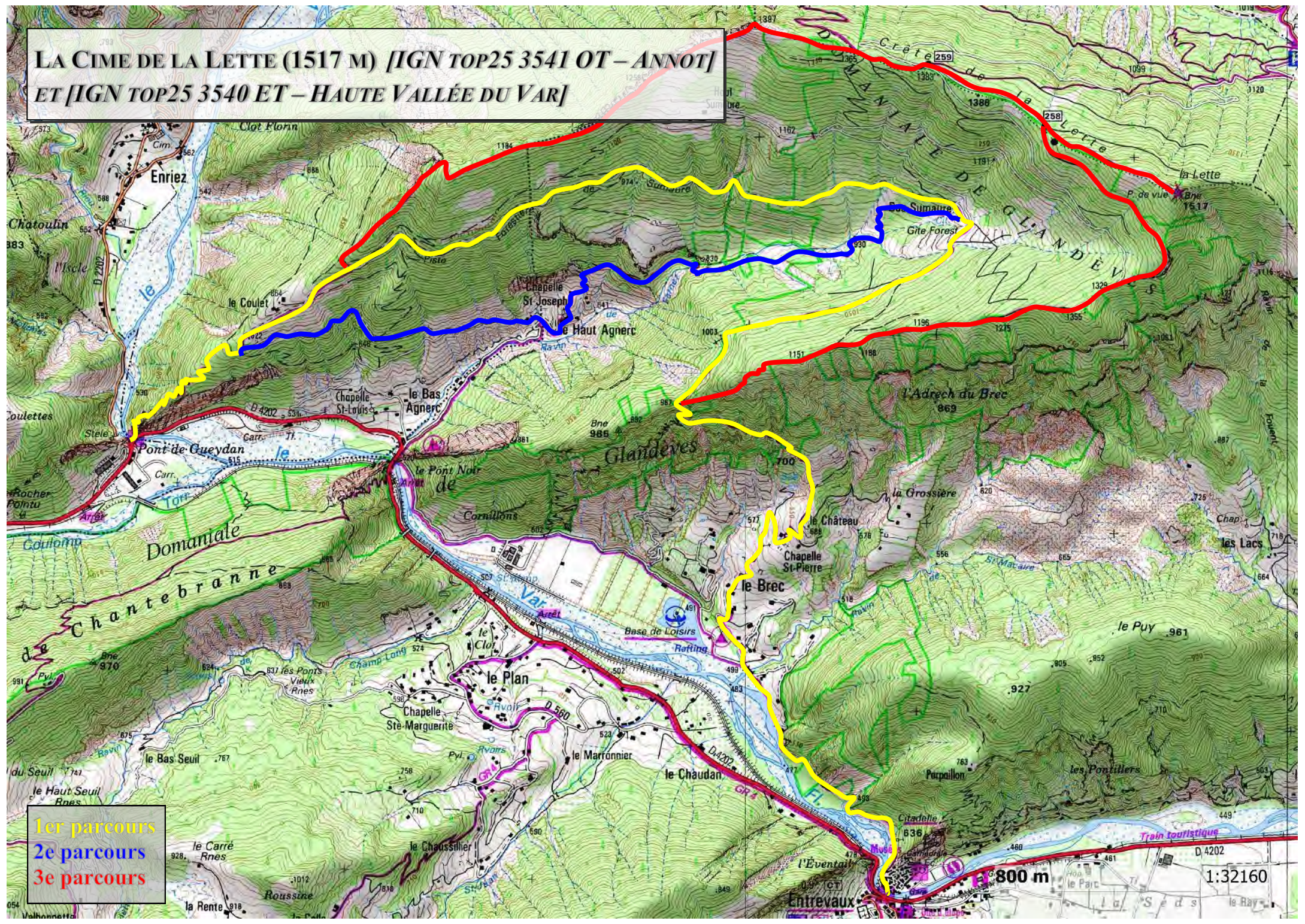

- 1er parcours
- 2e parcours
- 3e parcours

1:32160

800 m